A Vincent Lhermet

Le rayon, la mousse

Clara OLIVARES
(*1993)

« Si un rayon me blesse, je succomberai sur la mousse. » Arthur Rimbaud

Cette pièce pour accordéon incarne les pas lents dans la mousse, le matin, et devra être interprétée dans cet esprit : la lenteur, les nuances les plus douces seront amenées avec calme.

Les trilles sont toujours effectuées avec le demi-ton supérieur. Les indications de vibrato concernent les deux mains, et sont valables jusqu'à la prochaine indication.

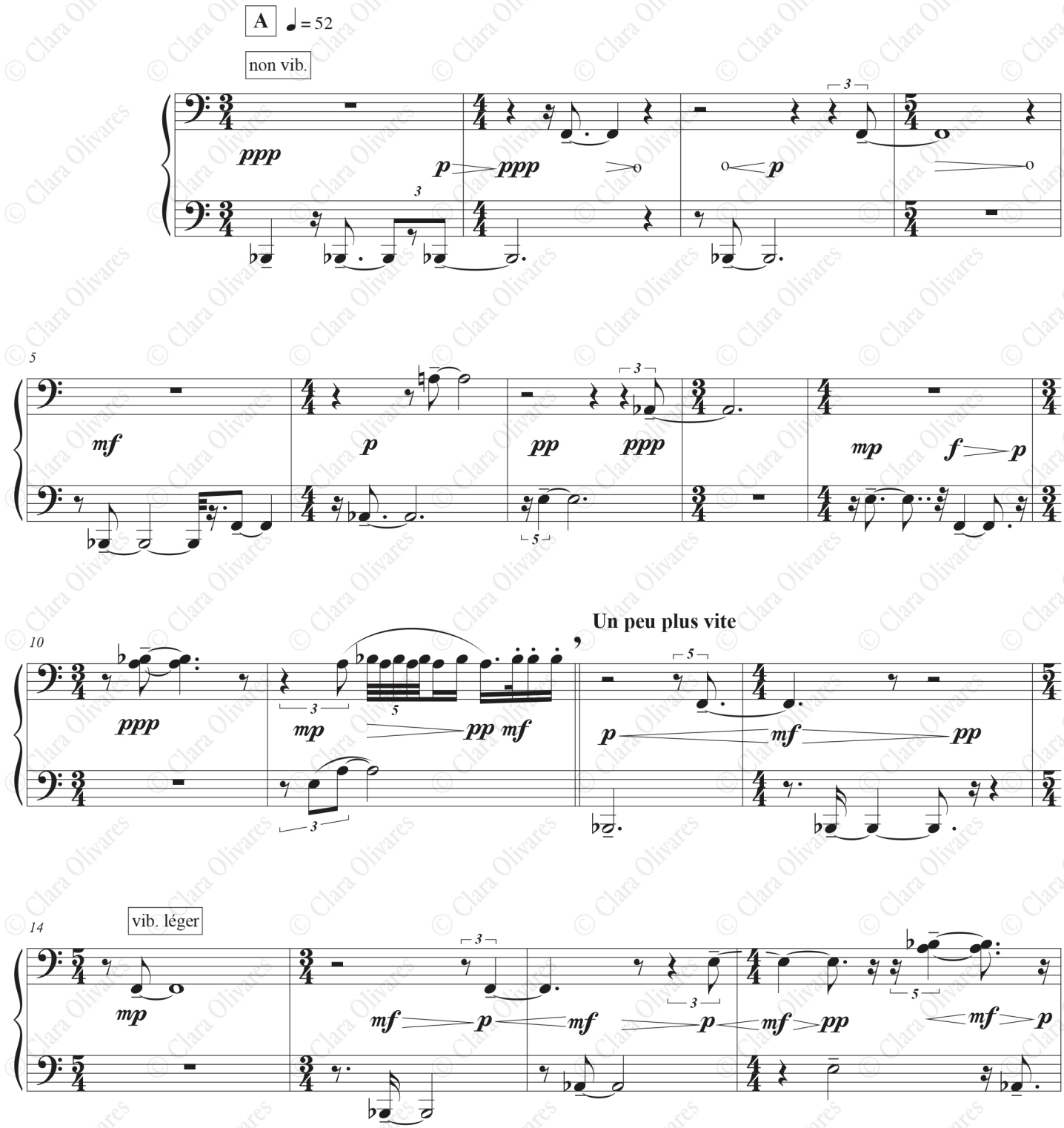

© Clara Olivares